

 ENPACL.it

# WELFARE INTEGRATO

per i Consulenti del Lavoro





**MISTO**

Carta da fonti gestite  
in maniera responsabile

**FSC® C106698**

# SOMMARIO

<i>Premessa</i>	5	<b>13</b> Prestiti finalizzati	28
<b>01</b> Sistema previdenziale e assistenziale ENPACL	6	<b>14</b> Prestiti per i neo iscritti	30
<b>02</b> Contributo facoltativo aggiuntivo	8	<b>15</b> Prestiti per il pagamento dei contributi previdenziali	32
<b>03</b> Pensioni di vecchiaia e vecchiaia anticipata	10	<b>16</b> Prestiti personali	34
<b>04</b> Riscatti	12	<b>17</b> Mutui	36
<b>05</b> Ricongiunzione	14	<b>18</b> ENPACL card per i neo iscritti	38
<b>06</b> Indennità di maternità	16	<b>19</b> Borse di studio e corsi di alta formazione	40
<b>07</b> Sostegno alla genitorialità	18	<b>20</b> Unversoprevidenza	42
<b>08</b> Provvidenze straordinarie	20	<b>21</b> Passaggio studi professionali e quote	44
<b>09</b> Assistenza sanitaria integrativa	22	<b>22</b> Fare rete tra Consulenti del Lavoro	46
<b>10</b> Long Term Care	24	<b>23</b> APP ENPACL	47
<b>11</b> Sostegno al praticantato	26	<b>24</b> Canale WhatsApp	48
<b>12</b> Polizza RC professionale	27	<b>25</b> Convenzioni per gli iscritti	49



# PREMESSA



L'Ente Nazionale di Previdenza e Assistenza per i Consulenti del Lavoro (ENPACL) è stato istituito nel 1971 con la legge n. 1100, allo **scopo di erogare e gestire trattamenti di previdenza e di assistenza a favore degli iscritti e dei loro familiari**.

Dal 1° gennaio 1995 l'ENPACL, in forza del decreto legislativo 30 giugno 1994 n. 509, ha trasformato la propria natura giuridica in **Ente privato di tipo associativo**. Le modalità di gestione dell'Ente sono ora riconducibili alle norme statutarie.

La più recente versione dello **Statuto** dell'Ente è stata approvata con nota del Ministero del lavoro e delle politiche sociali n. 1084 del 31 gennaio 2023, di cui all'avviso pubblicato in Gazzetta Ufficiale della Repubblica n. 42 del 18 febbraio 2023.

Il vigente **Regolamento di previdenza e assistenza** è stato approvato dai Ministeri vigilanti con nota n. 13992 del 16 dicembre 2020, di cui all'avviso pubblicato in Gazzetta Ufficiale della Repubblica n. 321 del 29 dicembre 2020.

Nell'ottica della creazione di un vero e proprio welfare integrato di servizi, l'Ente si è dotato di appositi stanziamenti per finanziare gli interventi per lo sviluppo e il sostegno all'esercizio dell'attività libero professionale, **con particolare riguardo ai giovani iscritti**, nonché prestazioni di sostegno al Consulente in momenti di necessità.

Sul sito **[www.enpacl.it](http://www.enpacl.it)** è reperibile ogni utile informazione.

# 01

## SISTEMA PREVIDENZIALE E ASSISTENZIALE ENPACL

L'Ente eroga i seguenti trattamenti di pensione: vecchiaia, vecchiaia anticipata (già anzianità), inabilità, invalidità, reversibilità e indiretta, anche ai sensi della normativa vigente in materia di totalizzazione e di cumulo dei periodi assicurativi.

In coerenza con la propria *mission* statutaria, inoltre, l'Ente svolge compiti di assistenza verso i Consulenti del Lavoro che sono finanziati, a norma dell'articolo 4 dello Statuto, con una parte delle entrate del contributo integrativo accertate nell'esercizio precedente e più precisamente nel limite del:

- 5%, per attività di **Assistenza Sanitaria Integrativa**, Long Term Care, Temporanea Caso Morte e provvidenze straordinarie;
- 3%, per attività di sviluppo e sostegno all'esercizio della libera professione dei propri associati, **con particolare riguardo ai giovani iscritti**.

### COME SI FINANZIA L'ENTE

L'ENPACL ricava i mezzi finanziari necessari allo svolgimento dei propri scopi principalmente dai contributi obbligatori versati dai Consulenti del Lavoro.

### CONTRIBUTI OBBLIGATORI: SOGGETTIVO ED INTEGRATIVO

Il **contributo soggettivo** è pari al 12% del reddito professionale prodotto in forma individuale, associata o tramite Società Tra Professionisti (STP). È dovuto da tutti i Consulenti del Lavoro iscritti all'Ente, compresi i pensionati iscritti. Sono previsti un limite minimo e un limite massimo di reddito professionale su cui calcolare il contributo soggettivo dovuto. Tali limiti sono rivalutati annualmente, con delibera del Consiglio di Amministrazione, in base al tasso di variazione del gettito contributivo mediamente accertato nel quinquennio precedente. È comunque dovuto un contributo soggettivo minimo.

Il **contributo integrativo** è calcolato applicando la percentuale del 4% su tutti i compensi rientranti nel volume d'affari ai fini IVA. Gli iscritti sono tenuti al relativo versamento all'Ente, indipendentemente dall'effettivo pagamento eseguito dal debitore. È comunque dovuto un contributo integrativo minimo.

### AGEVOLAZIONI RISERVATE AI NEO ISCRITTI E AI PENSIONATI

Il Regolamento di previdenza e assistenza prevede, per i nuovi iscritti di età inferiore ai 35 anni, la possibilità di versare, per l'anno di iscrizione e i successivi quattro anni solari, la contribuzione soggettiva ridotta al 50%, nella misura, quindi, del 6% (anziché del 12%) del reddito professionale. Gli stessi possono comunque richiedere il versamento della contribuzione intera. La riduzione dell'aliquota del contributo soggettivo è prevista anche per i pensionati di vecchiaia, anzianità o vecchiaia anticipata, anche in regime di cumulo o totalizzazione. La richiesta di riduzione può essere effettuata in sede di presentazione della comunicazione obbligatoria, prevista per il mese di settembre di ogni anno.



### CONTRIBUTO DI MATERNITÀ

Per la copertura degli oneri derivanti dal pagamento delle indennità di maternità, previste dal d.lgs. n. 151/2001, l'Ente pone a carico di tutti gli iscritti il versamento di uno specifico contributo. La misura di tale contributo è ridefinita in ogni esercizio con delibera del Consiglio di Amministrazione dell'ENPA CL.

# 02

## CONTRIBUTO FACOLTATIVO AGGIUNTIVO (modularità contributiva)

### SCOPO

La contribuzione facoltativa aggiuntiva consente a ciascun iscritto di **migliorare la misura della propria pensione** attraverso la costituzione di un personale “tesoretto” che si trasformerà in quota pensionistica.

### MISURA E MODALITÀ DI VERSAMENTO DEL CONTRIBUTO

L'importo da versare viene scelto dall'interessato e può essere pari a euro 500 o multipli. Non vi è obbligo di continuità nei versamenti che, pertanto, possono essere sospesi per uno o più anni.

### COME ADERIRE

La domanda di ammissione al versamento del contributo facoltativo aggiuntivo deve essere presentata attraverso la modulistica telematica presente nella propria area riservata dei servizi ENPACL online, e ogni anno si

può scegliere la misura più adeguata alla propria capacità di risparmio.

### GARANZIE DI RENDIMENTO

I contributi versati vengono capitalizzati ad un tasso annuo pari al 90% della media quinquennale del tasso di rendimento netto del patrimonio investito dall'Ente, con un valore **minimo garantito del 1,5%**.

### SPESE

Gli iscritti non sostengono alcuna spesa di gestione per la contribuzione aggiuntiva.

### CALCOLO E MODALITÀ DI EROGAZIONE DELLA PENSIONE AGGIUNTIVA

Al momento della liquidazione della pensione di vecchiaia, vecchiaia anticipata o inabilità, all'iscritto viene liquidata d'ufficio, con la stessa decorrenza, la maggiore



quota di pensione cui ha diritto per aver effettuato versamenti di contribuzione aggiuntiva. Tale quota è calcolata col metodo contributivo ed è reversibile ai superstiti.

### VANTAGGI

Sono duplici. Da subito, si ha un vantaggio fiscale, perché il contributo aggiuntivo versato è **interamente deducibile dal reddito**, senza alcun tetto massimo (solo in caso di regime ordinario). Tale possibilità, trattandosi di un contributo di natura volontaria, è preclusa a coloro che si trovano in regime fiscale di vantaggio. Al momento del pensionamento si ha poi un vantaggio previdenziale, grazie alla maggiore quota di pensione che si somma a quella di base.

### Sapevi che anche i pensionati iscritti possono usufruire dell'istituto?

L'Ente offre l'opportunità anche ai pensionati iscritti. I versamenti aggiuntivi saranno valorizzati attraverso un supplemento di pensione, che verrà calcolato ed erogato automaticamente dall'Ente con cadenza triennale.

Un'opportunità per consolidare e migliorare la propria pensione e per fruire del **vantaggio fiscale sulla completa deducibilità** (solo in caso di regime ordinario).

Per maggiori informazioni, contattaci o visita il nostro sito web!

# 03

## PENSIONI DI VECCHIAIA E VECCHIAIA ANTICIPATA

### REQUISITI

#### **PENSIONE DI VECCHIAIA**

A partire dal 2025, per accedere alla pensione di vecchiaia è necessario aver compiuto 70 anni di età e perfezionato almeno 5 anni di iscrizione e contribuzione.

L'accesso alla pensione non prevede alcun importo soglia, garantendo un sistema inclusivo e accessibile a tutti gli iscritti.

#### **PENSIONE DI VECCHIAIA ANTICIPATA**

La pensione di vecchiaia anticipata si può conseguire con almeno 60 anni di età anagrafica e 40 anni di iscrizione e contribuzione. Nel computo dei 40 anni di contribuzione vengono considerate utili anche le annualità

contributive oggetto di ricongiunzione nonché quelle riscattate. Per entrambe le pensioni è necessario essere in regola con il versamento dei contributi. In caso di rateazione dei debiti contributivi, la regolarità si determina con il versamento dell'ultima rata.

#### **DECORRENZA**

La decorrenza della pensione, ferma la maturazione dei relativi requisiti anagrafici e contributivi, è fissata al mese successivo a quello della domanda se la posizione contributiva è regolare. La domanda va presentata online, accedendo alla propria area riservata dove è presente l'apposita modulistica editabile.

## MISURA DELLA PENSIONE

La pensione ENPACL (di vecchiaia o vecchiaia anticipata) si compone di due quote:

- la prima quota è calcolata in trentesimi, in base al numero degli anni di anzianità contributiva maturati fino al 31 dicembre 2012. L'importo è poi maggiorato di una percentuale dell'ammontare dei contributi per marche Russo Spena apposte fino all'anno 1991 nonché di una percentuale di quanto complessivamente dovuto e versato a titolo di contribuzione integrativa fino al 31 dicembre 2012;
- la seconda quota, relativa ai contributi versati dal 1° gennaio 2013, è calcolata con il metodo contributivo. Concorrono a determinare il montante la contribuzione soggettiva, il 75% della contribuzione integrativa e le somme corrisposte a titolo di contribuzione volontaria, di riscatto e di ricongiunzione per periodi afferenti ad annualità successive all'anno 2012.

## RIVALUTAZIONE DELLE PENSIONI

Gli importi di tutte le pensioni erogate sono rivalutati annualmente in base alla variazione dell'indice nazionale generale annuo dei prezzi al consumo per le famiglie di operai ed impiegati (FOI), calcolato dall'Istituto Nazionale di Statistica.



### Vuoi sapere quando e come sarà la tua pensione?

Lo sapevi che è possibile fare una simulazione della pensione di vecchiaia accedendo all'area riservata dei servizi ENPACL online? Lo puoi fare utilizzando le credenziali SPID o CIE, accedendo al menù 'Simulazioni – Pensione', che ti permette di stimare la decorrenza e l'importo della tua pensione di vecchiaia o vecchiaia anticipata.

# 04

## RISCATTI

### DESTINATARI

I Consulenti del Lavoro iscritti ovvero i superstiti del professionista deceduto in costanza d'iscrizione.

### PERIODI DA RISCATTARE

È possibile riscattare, in tutto o in parte:

- il periodo di praticantato, non superiore al periodo previsto dalla legge tempo per tempo;
- il periodo legale per il conseguimento del titolo universitario che permette l'accesso alla professione di Consulente del Lavoro;
- il servizio militare, nonché i servizi ad esso equiparati, ivi compreso il servizio civile sostitutivo, entro il limite di due anni.

I periodi contributivi da riscattare non devono essere coincidenti con altri maturati presso l'ENPACL o presso altre gestioni previdenziali obbligatorie.

### ONERE DI RISCATTO

Periodi fino all'anno 2012: l'onere è pari alla riserva matematica necessaria per la copertura assicurativa, in vigore al momento della domanda di riscatto, relativa al periodo da riscattare e calcolato sulla base delle tabelle di coefficienti previste dalla legge n. 45/1990.

Periodi a partire dall'anno 2013: l'onere è pari, per ogni anno da riscattare, al contributo soggettivo minimo in vigore al momento della domanda di riscatto.

Per i riscatti riferiti a periodi posti a cavallo dell'anno 2012, l'onere complessivo sarà calcolato pro-quota.

### ESERCIZIO DELLA FACOLTÀ E RINUNCIA

L'onere del riscatto, insieme al prospetto della possibile rateizzazione, viene comunicato dall'Ente all'iscritto il quale, entro i 60 giorni successivi, può:

- effettuare il pagamento dell'intera somma;



- effettuare il pagamento della parte corrispondente alle prime 3 rate;
- presentare una domanda di rateazione diversa (più breve) da quella proposta dall'ufficio.

La modalità di pagamento frazionato prevede un numero massimo di 120 rate per il riscatto della laurea e 60 rate per quello del praticantato e del servizio militare, senza interessi. Tutti i trattamenti pensionistici sono liquidati a condizione che sia preventivamente eseguito il pagamento integrale dell'onere di riscatto.

Il mancato pagamento, in tutto o in parte, dell'onere del riscatto ovvero la mancata comunicazione di una diversa modalità di rateazione entro il termine di 60 giorni, è inteso come rinuncia alla facoltà di riscatto.

## DEDUCIBILITÀ FISCALE

I contributi di riscatto sono **interamente deducibili dal reddito** ai fini dell'imposta sul reddito delle persone fisiche. Tale possibilità è preclusa a coloro che si trovano in regime fiscale di vantaggio.

### Simulazione di riscatto

Per conoscere il costo del periodo da riscattare, puoi utilizzare il simulatore disponibile sul portale dei servizi ENPACL online. Questo strumento ti consente di calcolare l'onere del riscatto in base alla tipologia e ai periodi che desideri riscattare.

In questo modo, potrai verificare come i periodi riscattati si aggiungono a quelli già maturati presso l'ENPACL e valutare i vantaggi, come un possibile anticipo dell'età pensionabile o un aumento dell'importo della pensione.

# 05

## RICONGIUNZIONE

### DESTINATARI

Consulenti del Lavoro che siano stati iscritti a forme obbligatorie di previdenza per lavoratori dipendenti, lavoratori autonomi o presso altre gestioni previdenziali per liberi professionisti. La facoltà di ricongiunzione può essere esercitata dai superstiti dell'iscritto deceduto entro 2 anni dall'evento.

### MODALITÀ DI RICONGIUNZIONE

La ricongiunzione dei periodi assicurativi, finalizzata alla costituzione di un'unica pensione, deve riguardare tutti i periodi maturati in Enti di previdenza obbligatoria terzi rispetto a quello di iscrizione. La legge esclude pertanto che si possano ricongiungere solo alcuni periodi.

### EFFETTI DELLA RICONGIUNZIONE

I periodi assicurativi, maturati presso altre gestioni previdenziali precedentemente all'iscrizione all'ENPACL, si

sommano a quelli maturati presso l'Ente, incrementando quindi l'anzianità contributiva totale. I periodi assicurativi maturati presso altre gestioni e coincidenti con quelli ENPACL sono utili esclusivamente ai fini dell'eventuale integrazione dei contributi ridotti versati all'Ente, incrementando quindi la misura della pensione.

### ONERE DELLA RICONGIUNZIONE

Periodi fino all'anno 2012: l'onere è pari alla riserva matematica necessaria per la copertura assicurativa relativa al periodo di ricongiunzione, calcolata sulla base delle tabelle di coefficienti previste dalla legge n. 45/1990, in vigore al momento della domanda di ricongiunzione, detratto il montante contributivo trasferito dagli altri Enti. L'eventuale quota di contribuzione trasferita in ENPACL a seguito di ricongiunzione eccedente la riserva matematica **viene accreditata al montante contributivo** individuale (dunque valida ai fini della misura della pensione).

Periodi dall'anno 2013: l'onere della ricongiunzione è pari alla misura dei contributi soggettivi minimi ENPACL tempo per tempo vigenti negli anni da ricongiungere (riproporzionati in base ai mesi) detratto il montante contributivo trasferito.

Per le ricongiunzioni riferite ad entrambi i periodi sopra indicati, l'onere complessivo sarà calcolato pro quota.

### ESERCIZIO DELLA FACOLTÀ E RINUNCIA

L'onere della ricongiunzione, insieme al prospetto della possibile rateizzazione, viene comunicato all'iscritto il quale, entro i 60 giorni successivi, può:

- effettuare il pagamento dell'intera somma;
- effettuare il pagamento della parte corrispondente alle prime 3 rate;
- presentare una domanda di rateazione diversa (più breve) da quella proposta dall'ufficio.

Il versamento, anche parziale, dell'importo dovuto, determina l'irrevocabilità della domanda di ricongiunzione.

Il mancato pagamento, in tutto o in parte, dell'onere della ricongiunzione ovvero la mancata comunicazione di una diversa modalità di rateazione entro il termine di 60 giorni, è inteso come rinuncia alla facoltà di ricongiunzione.

La ricongiunzione può essere effettuata anche in uscita, dal cancellato ENPACL, trasferendo i contributi ENPACL ad altro Ente.

### RICONGIUNZIONE GRATUITA DEI CONTRIBUTI

Con riferimento ai contributi versati presso altre gestioni obbligatorie in epoca antecedente il 1 gennaio 2013, è data facoltà all'iscritto di optare per la ricongiunzione gratuita: in tal caso, i contributi trasferiti dalla gestione di provenienza, comprensivi degli interessi, sono acquisiti dall'ENPACL a montante individuale e computati, ai soli fini della misura della pensione e non anche del diritto, con il metodo contributivo di calcolo della prestazione.

#### Ricongiunzione e Gestione Separata

La Circolare INPS n. 15/2025 riconosce ufficialmente ai professionisti iscritti alle Casse private la possibilità di trasferire i contributi da e verso la Gestione Separata.

La nuova interpretazione della legge n. 45/1990 consente ai Consulenti del Lavoro di accentrare in un'unica posizione previdenziale tutti i periodi maturati nelle diverse gestioni obbligatorie, senza dispersioni contributive.

# 06

## INDENNITÀ DI MATERNITÀ

### DESTINATARI

Le Consulenti del Lavoro iscritte all'ENPACL e, in caso di adozione, anche i Consulenti iscritti.

### IN COSA CONSISTE

È una indennità che l'ENPACL corrisponde per i periodi di gravidanza, puerperio e adozione, nonché nei casi di gravidanza a rischio, in applicazione del d.lgs. 26 marzo 2001 n. 151 e successive modificazioni, cui si ha diritto a domanda.

### COME RICHIEDERLA

La domanda deve essere presentata dopo il compimento del sesto mese di gravidanza e non oltre 180 giorni dal parto. Il modello di domanda, editabile online, è presente nell'area riservata dei servizi ENPACL online del sito istituzionale [www.enpacl.it](http://www.enpacl.it)

### CONDIZIONI

L'indennità compete per i due mesi antecedenti la data presunta del parto e per i tre mesi successivi la data effettiva del parto e spetta, nella misura di un mese, anche in caso di aborto, spontaneo o terapeutico, verificatosi non prima del terzo mese di gravidanza.

Si ha diritto all'indennità anche per l'ingresso in famiglia di un bambino adottato o affidato fino alla maggiore età, sia a seguito di adozione nazionale che internazionale. L'erogazione dell'indennità non è condizionata all'astensione dall'attività professionale.

Ulteriori tre mensilità vengono riconosciute qualora la Consulente abbia dichiarato, nell'anno precedente l'inizio del periodo di maternità, un reddito inferiore a 9.485,41 euro (valore per l'anno 2026, rivalutato annualmente).

Nei casi di gravidanza a rischio, l'indennità spetta dal mese in cui viene attestato il rischio.

### ENTITÀ DELL'INDENNITÀ DI MATERNITÀ

L'indennità di maternità è pari all'80% dei cinque dodicesimi del reddito professionale percepito e denunciato a fini fiscali come reddito da lavoro autonomo nel secondo anno precedente a quello dell'evento. In mancanza di reddito professionale si ha comunque diritto a percepire l'importo minimo stabilito per legge (per l'anno 2026 euro 6.044,87). L'importo massimo è corrispondente a cinque volte l'importo minimo stabilito (per l'anno 2026 euro 30.224,35).

Le tre mensilità aggiuntive vengono calcolate con i medesimi parametri.

Nel caso in cui la Consulente del Lavoro sia anche lavoratrice dipendente, l'indennità è corrisposta dall'INPS. Qualora sia contemporaneamente iscritta anche ad altro Ente di previdenza per liberi professionisti, l'interessata può scegliere a chi indirizzare la relativa domanda.

### FISCALITÀ

L'importo percepito a titolo di indennità di maternità deve essere indicato come reddito professionale nella dichiarazione dei redditi presentata nell'anno successivo a quello in cui la prestazione è stata erogata.

#### Pacchetto maternità

Prestazioni sanitarie pre e post parto: un sostegno concreto per te.

In aggiunta alle prestazioni previdenziali, l'ENPA-CL ha attivato un piano di assistenza integrativa che include un pacchetto dedicato alle prestazioni sanitarie pre e post parto, con un rimborso fino a € 2.000. Il pacchetto comprende le seguenti prestazioni:

- quattro ecografie, inclusa quella morfologica;
- una flussimetria;
- analisi clinico-chimiche di protocollo;
- quattro visite specialistiche di controllo ostetrico-ginecologiche;
- un'ecocardiografia fetale;
- due visite ostetrico-ginecologiche;
- amniocentesi, villocentesi o altri test prenatali non invasivi;
- tre colloqui psicologici post-partum.

Maggiori informazioni all'indirizzo [www.emapi.it](http://www.emapi.it)

# 07

## SOSTEGNO ALLA GENITORIALITÀ

### DESTINATARI

Le Consulenti del Lavoro alle quali l'ENPACL ha già riconosciuto un'indennità di maternità ex d.lgs. 26 marzo 2001 n. 151.

### OGGETTO DELLA CONVENZIONE

A tale scopo l'Ente, in collaborazione con la Fondazione studi del Consiglio Nazionale dell'Ordine, ha previsto, a titolo gratuito, un pacchetto di 3 offerte formative con l'intento di offrire un sostegno concreto per la continuità nello svolgimento dell'attività professionale delle Consulenti del Lavoro.

La piattaforma, accessibile liberamente e in qualsiasi momento, è resa disponibile all'interno dei portali web [www.enpacl.it](http://www.enpacl.it) e [www.consulentidellavoro.it](http://www.consulentidellavoro.it) nella sezione "Sostegno alla genitorialità".

### MODALITÀ DI ACCESSO ALLE PRESTAZIONI

All'interno della nota di accoglimento della indennità di maternità, l'Ente comunica le credenziali per poter accedere all'offerta.

#### Abbonamenti e riviste

Dettaglio di abbonamenti, riviste e corsi:

- specifici corsi di aggiornamento professionale effettuati con modalità di e-learning;
- e-book gratuiti, a scelta, tra quelli presenti nello Store della Fondazione studi, costituiti da una serie di guide operative sugli argomenti più attuali e di maggiore interesse per il mondo del lavoro;
- abbonamenti a riviste specializzate.



# 08

## PROVVIDENZE STRAORDINARIE

### DESTINATARI

Gli iscritti, i pensionati iscritti, il/la coniuge della/del Consulente iscritto e i familiari titolari di pensione di reversibilità e indiretta ENPACL, che vengono a trovarsi in particolari condizioni di bisogno, determinate da circostanze o da situazioni di notevole gravità.

### MISURA DEL BENEFICIO

Si tratta di un indennizzo di entità non superiore a dieci volte il contributo soggettivo minimo, che può essere aumentato di un importo pari al contributo soggettivo minimo per ciascun familiare a carico.

### TIPOLOGIA DELLE SITUAZIONI DI GRAVITÀ

- Calamità naturali;
- furto o incendio del materiale e dell'attrezzatura dello studio professionale purché non dipendenti da dolo o da colpa grave, tali da impedire e/o compromet-

tere il normale esercizio della professione e/o l'integrità fisica della persona stessa;

- malattie e infortuni dell'iscritto, del pensionato e dei suoi familiari che determinino condizioni di particolare disagio economico;
- decesso dell'iscritto o del pensionato che abbia generato situazioni economiche disagiate nell'ambito familiare.

### CONDIZIONI PER L'EROGAZIONE

- Essere in regola col versamento delle quote di iscrizione all'Albo provinciale di appartenenza;
- non essere sospesi dall'esercizio dell'attività professionale;
- essere in regola col versamento dei contributi e le comunicazioni obbligatorie dovute all'ENPACL;
- in caso di decesso dell'iscritto o del pensionato, alla data di decesso, sussistano tutti i requisiti suddetti.

## CASI PARTICOLARI

Il Consiglio di Amministrazione dell'Ente, nei casi di calamità naturale, di malattia e/o infortunio dell'iscritto, con provvedimento motivato, può concedere provvidenze straordinarie in deroga alle condizioni di regolarità con le quote all'Albo e di regolarità con la contribuzione ENPACL.

## COME RICHIEDERLA

La domanda va inviata al Consiglio di Amministrazione, utilizzando il modulo, editabile online, presente nell'area riservata del sito istituzionale [www.enpacl.it](http://www.enpacl.it).

Per i titolari di pensione di reversibilità e indiretta (che non hanno accesso ai servizi online), l'apposito modello cartaceo deve essere richiesto agli Uffici dell'ENPACL.

### Un aiuto reale

Le provvidenze straordinarie incarnano il principio costituzionale di irrinunciabile solidarietà nonché lo spirito associativo dell'ENPACL. Nel 2026, sono stati stanziati 5.650.000 euro per "Provvidenze straordinarie e interventi assistenziali integrativi", anche con l'obiettivo di offrire sostegno concreto ai Consulenti del Lavoro che attraversano momenti di difficoltà.

# 09

## ASSISTENZA SANITARIA INTEGRATIVA

### BENEFICIARI

I Consulenti del Lavoro iscritti all'ENPACL, i pensionati attivi e i pensionati non attivi in continuità di copertura.

### CARATTERISTICHE

L'ENPACL offre una tutela concreta per affrontare con serenità le sfide della professione e della vita quotidiana. I Consulenti del Lavoro sono coperti gratuitamente dall'Ente attraverso la Polizza "EMAPI/POSTEASSICURAZIONE", gestita dal provider **Previmedical**.

La polizza offre:

- **garanzia A**: copertura contro il rischio di grandi interventi chirurgici e gravi eventi morbosi;
- protezione contro il rischio di **invalidità permanente da infortunio**;
- ulteriori garanzie dedicate alla **maternità**;
- uno **specifico check-up annuale**, pensato per la prevenzione e il monitoraggio della salute.

La Garanzia "A" comprende le seguenti prestazioni:

- ricoveri per grandi interventi chirurgici;
- gravi eventi morbosi che necessitino di ricovero senza intervento chirurgico;
- gravi eventi morbosi che necessitino di trattamento medico domiciliare;
- indennità sostitutiva, nel caso in cui l'assicurato, a seguito di ricovero per grande intervento chirurgico o di grave evento morboso, non presenti richiesta di rimborso a carico della polizza;
- day hospital;
- interventi chirurgici odontoiatrici extra ricovero;
- extra ospedaliere (per il solo capo nucleo): alta diagnostica radiologica (esami stratigrafici e contrasto-grafici).

### SPECIFICITÀ

Oltre alla copertura di base, i Consulenti del Lavoro hanno la possibilità di estendere la tutela assistenziale al

proprio nucleo familiare ovvero di ampliarla ad una forma globale che è articolata in due diverse opzioni:

- garanzia B Smart;
- garanzia B Plus.

I servizi di tali garanzie sono esposti all'indirizzo web [www.emapi.it](http://www.emapi.it)

### MODALITÀ DI ACCESSO ALLE PRESTAZIONI SANITARIE

**Diretta:** prevede il pagamento diretto della prestazione da parte dell'assicurazione in caso di ricovero o prestazione presso strutture convenzionate.

**Indiretta:** le spese relative alle prestazioni effettuate vengono rimborsate all'assicurato, nei limiti previsti dalle singole garanzie, dietro presentazione online della documentazione medica e delle copie delle ricevute attestanti le spese sostenute.

### POLIZZA TEMPORANEA CASO MORTE

L'Ente ha sottoscritto tramite EMAPI con la Società 'Generali Italia S.p.A', una **copertura collettiva in caso di decesso dovuto a qualsiasi causa**, senza oneri a carico degli interessati.

La copertura garantisce il pagamento di un indennizzo, per un importo pari a euro 7.050,00, purché avvenuta nel periodo di validità della copertura.

Gli iscritti possono incrementare la somma assicurata, a titolo individuale e volontario con onere aggiuntivo a proprio carico, scegliendo tra due opzioni attivabili.

Ogni informazione è reperibile all'indirizzo [www.emapi.it](http://www.emapi.it).

#### Check-Up Gratuito: Prenditi cura della tua salute

L'ENPACL ti offre ogni anno un **check-up gratuito** per monitorare la tua salute, includendo alcune delle principali prestazioni necessarie per una prevenzione efficace:

- **Esami di base:** analisi del sangue (ALT, AST, glicemia, colesterolo) e altri parametri essenziali.
- **Ulteriori accertamenti:** esame delle urine, feci, doppler o ecocolordoppler.
- **Visite e test specifici:** visita cardiologica ed ECG per gli uomini; PAP test per le donne.
- **Screening dedicati:**
  - **Uomini:** PSA (antigene prostatico).
  - **Donne:** mammografia ed ecografia mammaria.

Per usufruire del servizio, contatta la **Centrale Operativa Previmedical** al numero **0422.1744.319**, disponibile dal lunedì al venerdì, dalle **8:30 alle 19:30**.

**Un gesto semplice per una salute migliore.  
Non lasciarti sfuggire questa opportunità!**



# 10

## LONG TERM CARE (LTC)

### DESTINATARI

I Consulenti del Lavoro iscritti all'ENPACL, i pensionati attivi e i pensionati non attivi in continuità di copertura.

### CARATTERISTICHE DELLA PROTEZIONE ASSICURATIVA

Si tratta di una forma di tutela, aggiuntiva rispetto alla pensione, che interviene in caso di non autosufficienza, garantendo l'erogazione di una rendita mensile di euro 2.025,00 vita natural durante.

La polizza LTC, che l'Ente ha sottoscritto, tramite EMAPI, con la compagnia 'Poste Vita S.p.A.', prevede una copertura collettiva il cui onere è a **totale carico dell'Ente**.

### STATO DI NON AUTOSUFFICIENZA

È considerato in stato di non autosufficienza l'iscritto che, a causa di malattia, di infortunio o di perdita delle forze, si trovi, per un periodo di tempo non inferiore a 90 giorni continuativi, in uno stato tale da aver bisogno dell'assistenza di un'altra persona nello svolgimento di almeno 3 su 6 delle attività ordinarie della vita quotidiana (ADL: Activities of Daily Living – lavarsi, vestirsi, nutrirsi, capacità di mantenere un adeguato livello di igiene personale, muoversi, spostarsi).

### SERVIZIO ASSISTENZA

Gli uffici di EMAPI rispondono alle richieste di informazioni dal lunedì al venerdì, dalle ore 9.30 alle 12.30 e dalle 15.00 alle 16.30, al numero 06 442 501 96.



### Con LTC aumenta la rendita di base

I titolari della polizza per il rischio di non autosufficienza possono incrementare volontariamente la somma assicurata fino a un massimo di 650 euro mensili versando un premio aggiuntivo.

Visita il sito ufficiale [www.emapi.it](http://www.emapi.it) per scoprire come fare.

Proteggi te stesso e chi ami con un sistema di assistenza completo e flessibile.

# 11

## SOSTEGNO AL PRATICANTATO

### DESTINATARI

1. I Consulenti del Lavoro che scelgono di formare un praticante presso il proprio studio professionale.
2. I praticanti che svolgono la pratica professionale.

### FINALITÀ

L'Ente ritiene che il sostegno al praticantato sia strategico per garantire un regolare e crescente flusso di iscritti agli Albi provinciali dell'Ordine, condizione essenziale per il corretto funzionamento del sistema a ripartizione con il quale è finanziato l'ENPACL.

L'Ente tutela, quindi, la relazione che si instaura tra il Consulente del Lavoro, che nel rapporto assume la posizione di dante pratica, e il soggetto praticante, ai fini dell'acquisizione da parte di quest'ultimo della formazione teorico-pratica necessaria per sostenere l'esame di abilitazione all'esercizio della professione.

### OGGETTO DELLA CONVENZIONE

Garantire gratuitamente:

- a tutti i Consulenti del Lavoro che accolgono presso lo studio professionale un praticante, l'estensione ai propri familiari della copertura di assistenza sanitaria integrativa (Garanzia A);
- a tutti i praticanti, che abbiano in corso la pratica, la copertura dell'assistenza sanitaria integrativa (Garanzia A), attualmente vigente in favore di tutti gli iscritti all'ENPACL.

### DECORRENZA

La copertura assistenziale inizia dalla data di iscrizione del praticante nell'apposito registro tenuto presso il Consiglio provinciale di appartenenza e da quest'ultimo comunicata all'ENPACL e, in ogni caso, si concluderà con il termine del periodo di praticantato.

# POLIZZA RC PROFESSIONALE



12

## DESTINATARI

I Consulenti del Lavoro neoiscritti all'ENPACL.

## FINALITÀ

La tutela del Consulente del Lavoro contro i rischi di eventuali danni arrecati a terzi nell'esercizio dell'attività professionale.

## MODALITÀ DI ATTIVAZIONE

In favore di coloro che si iscrivono per la prima volta, all'atto dell'iscrizione la polizza è già operativa, senza ulteriori formalità. La copertura è confermata gratuitamente per i quattro anni successivi all'iscrizione sempréché risultino soddisfatte le seguenti condizioni:

- il fatturato personale relativo all'anno fiscale precedente sia inferiore a euro 80.000;
- non aver ricevuto richieste di risarcimento danni;
- non essere a conoscenza di "circostanze note" riguardo danni arrecati a terzi nell'esercizio dell'attività.

## ESTENSIONE TERRITORIALE

Mondo intero, escluso USA e Canada.

## MASSIMALE RC PROFESSIONALE

250.000 euro per sinistro/assicurato/periodo assicurativo.

## FRANCHIGIA RC PROFESSIONALE

250 euro per sinistro, non opponibile al terzo.

## POLIZZE E ASSISTENZA

Le polizze sono scaricabili dal sito web [www.enpacl.it](http://www.enpacl.it). Per assistenza sulle condizioni polizza, è possibile rivolgersi al broker Marsh, all'indirizzo di posta elettronica [consulenti.lavoro@marsh.com](mailto:consulenti.lavoro@marsh.com).

# 13

## PRESTITI FINALIZZATI

### DESTINATARI

I Consulenti del Lavoro iscritti all'Ente, in regola con il versamento delle quote dovute all'Albo e con i contributi obbligatori ENPACL.

### FINALITÀ

Acquisto beni strumentali per l'esercizio della professione, con esclusione degli acquisti di beni usati, di veicoli e di cellulari. In caso di erogazione la Banca provvederà a bonificare l'importo direttamente al fornitore.

### IMPORTO

Minimo euro 5.000,00.  
Massimo euro 30.000,00.

### DURATA

Da 19 a 84 mesi.

### TASSO

Fisso pari all'IRS del periodo + uno spread del 2,5%.  
Tasso minimo pari allo spread.

### MODALITÀ DI RIMBORSO

Rate mensili posticipate, consecutive e senza interruzione, comprensive di capitale e interesse.

### SPESE DI ISTRUTTORIA

Euro 60,00.

### SPESE DI INCASSO RATA

Euro 3,50 per ciascuna rata.

### GARANZIE

Garanzia dell'ENPACL che fornisce, altresì, **un contributo pari al 100% degli interessi dovuti.**

## PRESENTAZIONE DELLA DOMANDA

La domanda deve essere presentata in via telematica, tramite i servizi ENPACL online, sul sito [www.enpacl.it](http://www.enpacl.it)

### **Prestiti e Mutui: Informati con Attenzione**

Per informazioni dettagliate sui prestiti e mutui, ti invitiamo a collegarti alla tua **area riservata** su **ENPACL online**. Data la delicatezza del tema, è importante consultare con attenzione le singole convenzioni degli istituti bancari disponibili.

**Prendi decisioni consapevoli e basate sulle condizioni più vantaggiose per te.**

Accedi ora per scoprire tutti i dettagli e le opportunità a tua disposizione.





14

## PRESTITI PER I NEOISCRITTI

### DESTINATARI

I Consulenti del Lavoro iscritti all'Ente da meno di 10 anni, in regola con il versamento delle quote dovute all'Albo e con i contributi obbligatori ENPACL.

### FINALITÀ

Qualsiasi finalità riconducibile all'attività professionale.

### IMPORTO

Minimo euro 5.000,00.  
Massimo euro 10.000,00.

### DURATA

Da 12 a 60 mesi.

### TASSO

Fisso, pari all'IRS di periodo + uno spread del 2,5%.

### MODALITÀ DI RIMBORSO

Rate mensili posticipate, consecutive e senza interruzione, comprensive di capitale e interesse.

### SPESE DI ISTRUTTORIA

Euro 60.

### SPESE INCASSO RATA

Euro 3,50 per ciascuna rata.

### GARANZIE

Garanzia dell'Ente che fornisce, altresì, **un contributo pari al 100% degli interessi dovuti.**

### PRESENTAZIONE DELLA DOMANDA

La domanda deve essere presentata in via telematica, tramite i servizi ENPACL online, sul sito [www.enpacl.it](http://www.enpacl.it)

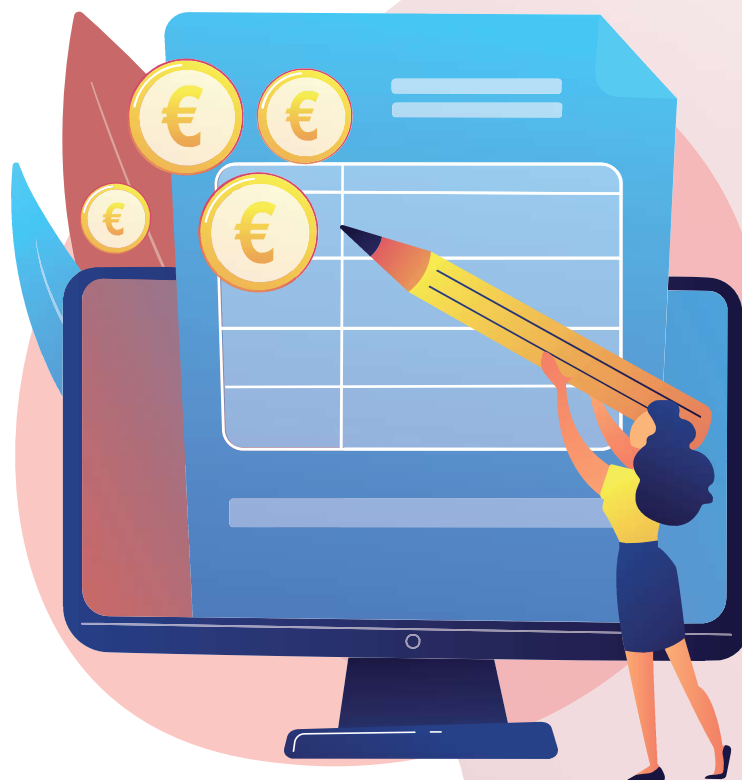

### **Prestito? Vai su enpacloonline**

Per informazioni dettagliate sul prestito, ti invitiamo a collegarti alla tua area riservata su ENPACL online. Data la delicatezza del tema, è importante consultare con attenzione le convenzioni dell'istituto bancario.

Prendi decisioni consapevoli e basate sulle condizioni più vantaggiose per te.

Accedi ora per scoprire tutti i dettagli e le opportunità a tua disposizione.



15

## PRESTITI PER IL PAGAMENTO DEI CONTRIBUTI PREVIDENZIALI

### DESTINATARI

Tutti i Consulenti del Lavoro iscritti all'ENPACL.

### FINALITÀ

Pagamento dei contributi previdenziali obbligatori dovuti all'ENPACL.

### IMPORTO

Minimo euro 5.000,00  
Massimo euro 20.000,00.

### DURATA

Da 12 a 36 mesi.

### TASSO

Fisso, pari al BCE di rifinanziamento principale vigente tempo per tempo + uno spread del 3,50%.  
Tasso minimo pari allo spread.

### MODALITÀ DI RIMBORSO

Rate mensili posticipate, consecutive e senza interruzione, comprensive di capitale e interesse.

### SPESE DI ISTRUTTORIA

Euro 60,00 trattenute all'atto dell'erogazione.

### SPESE INCASSO RATA

Euro 3,50 per ciascuna rata.

### PRESENTAZIONE DELLA DOMANDA

La domanda deve essere presentata in via telematica, tramite i servizi ENPACL online, sul sito [www.enpacl.it](http://www.enpacl.it)

### Scopri i vantaggi su [enpacloonline](#)

Per informazioni dettagliate sul prestito, ti invitiamo a collegarti alla tua **area riservata** su **ENPACL online**. Data la delicatezza del tema, è importante consultare con attenzione le convenzioni dell'istituto bancario.

**Prendi decisioni consapevoli e basate sulle condizioni più vantaggiose per te.**

Accedi ora per scoprire tutti i dettagli e le opportunità a tua disposizione.



# 16

## PRESTITI PERSONALI

### DESTINATARI E FINALITÀ

I Consulenti del Lavoro iscritti all'ENPACL, in regola con i versamenti della contribuzione obbligatoria. Il prestito personale è erogabile per qualsiasi finalità.

### BANCHE CONVENZIONATE

#### **BPER Banca - BPS**

- importo: minimo euro 5.000,00 - massimo euro 30.000,00;
- durata: minimo 12 mesi - massimo 84 mesi;
- tasso: fisso (BCE di rifinanziamento principale + 4%)  
- tasso minimo pari allo spread;
- spese di istruttoria: euro 60,00;
- spese incasso rata: euro 3,50 per ciascuna rata;
- modalità di rimborso: rate mensili posticipate, consecutive e senza interruzione, comprensive di capitale e interesse.

#### **Banca del Fucino**

- importo: non prevede un importo massimo;
- durata: minimo 18 mesi - massimo 60 mesi;
- tasso: variabile Euribor a 6 mesi + 3%;
- spese di istruttoria: 1,5% dell'importo finanziato;
- spese incasso rata: euro 1,50 per ciascuna rata;
- modalità di rimborso: rate mensili posticipate, consecutive e senza interruzione, comprensive di capitale e interesse.

#### **Banca Monte dei Paschi di Siena**

- importo: massimo euro 60.000,00;
- durata: massimo 120 mesi;
- tasso: TAN fisso 6%;
- spese di istruttoria: euro 300,00;
- spese incasso rata: euro 1,50 per ciascuna rata;

- modalità di rimborso: rate mensili posticipate, consecutive e senza interruzione, comprensive di capitale e interesse.

### PRESENTAZIONE DELLA DOMANDA

La domanda di finanziamento può essere presentata:

1. **In modalità telematica** tramite i servizi ENPACL online disponibili sul sito [www.enpacl.it](http://www.enpacl.it), per alcune banche aderenti;
2. **Direttamente in filiale**, nel caso in cui la banca scelta non consenta la presentazione online.

Per maggiori dettagli e approfondimenti, ti invitiamo a consultare le brochure dedicate disponibili nell'area riservata del sito.

# 17

## MUTUI

### DESTINATARI

I Consulenti del Lavoro iscritti all'ENPACL. La proprietà immobiliare oggetto di mutuo può essere cointestata anche al coniuge, indipendentemente dal regime fiscale dei beni prescelto.

### FINALITÀ

Il mutuo può essere concesso per l'acquisto, la ristrutturazione o la costruzione di unità immobiliari, comprese pertinenze accessorie, destinate ad abitazione o studio professionale. Qualora il mutuo sia richiesto da un'Associazione professionale, il possesso dei requisiti dovrà sussistere relativamente a ciascun membro dell'Associazione professionale stessa.

### IMPORTO E LIMITI

Per i massimali finanziabili (rispettando il vincolo di non superare l'80% del costo di acquisto o costruzione.)

### BANCHE CONVENZIONATE

- BPER Banca - BPS: offre un finanziamento fino a un massimo di 250.000,00 euro.
- Banca del Fucino: non prevede un tetto massimo di finanziamento.
- Banca Monte dei Paschi di Siena: consente un finanziamento fino a 500.000,00 euro.

### DURATA

Da un minimo di 120 mesi fino ad un massimo di 480 mesi, a seconda della banca di riferimento.

### TASSI

I tassi, fisso e variabile, variano in base alle condizioni della banca e alle condizioni del mutuo:

- BPER Banca - BPS
  - *Mutui a tasso variabile*: Euribor a 6 mesi + spread in base alla durata pari a 1.1%, 1.2%, 1.25% o 1.35%.
  - *Mutui a tasso fisso*: EuroIRS + spread applicato pari a 0.99%.

- Banca del Fucino
  - *Mutui a tasso variabile*: Euribor a 6 mesi + spread compreso tra 1% e 1.4%, in funzione della durata.
  - *Mutui a tasso fisso*: EuroIRS + spread tra 0.85% e 1.15%, sempre in base alla durata.
- Banca Monte dei Paschi di Siena
  - *Tasso variabile*: Euribor360 a 6 mesi + 0.75%.
  - *Tasso fisso*: EuroIRS + 0.75%.

Per maggiori dettagli, verifica le condizioni aggiornate presso le singole banche.

### SPESE DI ISTRUTTORIA

Le spese di istruttoria variano in base alla banca:

- BPER Banca - BPS: costo fisso di 150,00 euro;
- Banca del Fucino: pari all'1% del capitale finanziato;
- Banca Monte dei Paschi di Siena: costo fisso di 100,00 euro.

### SPESE DI INCASSO RATA

Anche le spese di incasso rata differiscono tra gli istituti:

- BPER Banca - BPS: 3,50 euro;
- Banca del Fucino: 1,50 euro;
- Banca Monte dei Paschi di Siena: Non disponibile.

### GARANZIE

Ipoteca di grado anche successivo al primo.

### PRESENTAZIONE DELLA DOMANDA

La domanda deve essere presentata in via telematica, tramite i servizi ENPACL online, sul sito [www.enpacl.it](http://www.enpacl.it).

#### Mutui: Informati con attenzione

Per informazioni dettagliate sui mutui, ti invitiamo a collegarti alla tua area riservata su ENPACL online. Data la delicatezza del tema, è importante consultare con attenzione le singole convenzioni degli istituti bancari disponibili.

Prendi decisioni consapevoli e basate sulle condizioni più vantaggiose per te.

Accedi ora per scoprire tutti i dettagli e le opportunità a tua disposizione.

# 18

## ENPACL CARD PER I NEO ISCRITTI

### IN COSA CONSISTE

È la carta di credito ideata per i Consulenti del Lavoro, nata dalla collaborazione tra ENPACL e Banca Popolare di Sondrio.

### DESTINATARI

I Consulenti del Lavoro iscritti, per la prima volta, da meno di 5 anni, con età anagrafica massima di 40 anni all'atto d'iscrizione.

### CARATTERISTICHE

La carta consente tre linee di credito:

- **ORDINARIA:** per il pagamento degli acquisti presso gli esercizi commerciali convenzionati con i circuiti Visa o MasterCard e il prelievo contanti (utilizzando il codice segreto) presso tutti gli sportelli automatici ATM convenzionati Visa o MasterCard in Italia e all'estero: plafond minimo di 1.300,00 euro e massimo di 8.000,00 euro;
- **PAGAMENTO CONTRIBUTI:** per il versamento via internet, sicuro e senza spese, dei contributi previdenziali ENPACL tramite i servizi ENPACL online. Sono previste modalità di rimborso a saldo oppure rateale. Esclusivamente per il pagamento dei contributi, l'Ente può rilasciare idonee garanzie alla Banca. Plafond minimo di 5.000,00 euro e massimo di 25.000,00 euro;
- **PRESTITI:** Per l'erogazione di finanziamenti, consente di trasformare in contanti l'importo del plafond assegnato, con accredito della somma richiesta direttamente sul proprio conto corrente. La TERZA LINEA è disponibile per chi è titolare della carta da più di quattro mesi e l'ha utilizzata regolarmente. La linea deve essere preventivamente attivata tramite l'apposita funzione presente all'interno dell'area riservata del sito della Cassa. Plafond minimo di 2.000,00 euro e massimo di 20.000,00 euro.



### **COSTI**

Il rilascio della carta è gratuito e il canone annuale è pari a zero.

### **MODALITÀ DI RICHIESTA**

La domanda deve essere presentata in via telematica, tramite i servizi ENPACL online, sul sito [www.enpac1.it](http://www.enpac1.it), alla voce di menu “Enpac1 Card Neo Iscritto”.

### **INFO**

Il servizio clienti della Banca Popolare di Sondrio risponde al numero verde 800 880 309, dal lunedì al venerdì, dalle ore 8.30 alle ore 13.00 e dalle 14.15 alle 17.00.

#### **ENPACL CARD: Informati con attenzione**

Per conoscere tutti i dettagli relativi alla ENPACL CARD e i servizi associati, ti consigliamo di accedere alla tua area riservata su ENPACL online. Data la specificità e l'importanza dei vantaggi offerti, è fondamentale leggere con attenzione le condizioni e le modalità di utilizzo.

Sfrutta al meglio i benefici riservati agli iscritti. Accedi ora per scoprire tutte le informazioni utili sulla ENPACL CARD.

# 19

## BORSE DI STUDIO E CORSI DI ALTA FORMAZIONE

### DESTINATARI

I Consulenti del Lavoro, con particolare riguardo ai neoiscritti, praticanti nonché studenti che aspirano a diventare Consulenti del Lavoro.

### FINALITÀ

L'ENPACL, di concerto con il Consiglio Nazionale dell'Ordine e con la collaborazione scientifica della Fondazione studi, favorisce lo sviluppo di competenze e professionalità altamente qualificate, tali da comportare un miglior posizionamento nel mercato professionale di riferimento degli iscritti e così accrescere il fatturato dei Consulenti del Lavoro nonché il gettito contributivo verso l'ENPACL.

### PROGETTI FORMATIVI

Nell'ambito delle iniziative finalizzate al sostegno e allo sviluppo dell'esercizio della professione di Consulente del Lavoro, l'ENPACL:

- favorisce l'organizzazione di corsi di alta formazione che consentano di ampliare le competenze professionali in materia di sicurezza sul lavoro, gestione delle risorse umane, organizzazione e conduzione innovativa dello studio professionale, nonché riguardo gli ambiti fiscali e tributari;
- organizza ogni anno un progetto formativo denominato UNIVERSOPREVIDENZA, che ha la finalità di diffondere la cultura previdenziale in Italia. Tale progetto, frutto della collaborazione con MEFOP, società partecipata dal Ministero dell'Economia e delle Finanze, si sostanzia in un apposito corso di formazione nonché nella fornitura di un software per le simulazioni pensionistiche, MyLifePlanner, realizzato dalla società Epheso;
- finanzia borse di studio per la partecipazione a Master di I e II livello.

ENPACL sostiene la crescita professionale dei Consulenti del Lavoro attraverso un'ampia gamma di corsi e iniziative, pensate per ampliare competenze e conoscenze in settori strategici:

- welfare Integrato;
- universo Previdenza;
- sicurezza sul Lavoro;
- master di 1° livello Lumsa;
- studio 4.0;
- conflitti Aziendali;
- fiscale e Tributario;
- conciliazione vita lavoro;
- ispezione del Lavoro.

Un percorso formativo completo e orientato alle esigenze dei professionisti.





# 20

## UNIVERSOPREVIDENZA

### DESTINATARI

I Consulenti del Lavoro iscritti all'ENPACL, che siano in regola con il versamento della contribuzione obbligatoria.

### CARATTERISTICHE E FINALITÀ

È un'avanzata piattaforma web, appositamente studiata per fornire simulazioni pensionistiche con il supporto online di esperti, giuristi e tecnici informatici. Si tratta, quindi, di uno strumento di lavoro che supporta in maniera efficace i Consulenti nella loro attività.

La finalità che si prefigge di raggiungere è quella di rafforzare gli attuali ambiti di svolgimento della professione e la ricerca di innovativi settori di mercato verso i quali orientare la Categoria, permettendo ai Consulenti del Lavoro di offrire ai propri clienti una consulenza avan-

zata che, tra i diversi aspetti, affronti anche il tema della previdenza e, più in generale, del welfare in tutte le declinazioni.

### COME È STRUTTURATA LA PIATTAFORMA

È basata su tre capisaldi:

- **formazione**, video, documenti, contenuti audio per approfondire la conoscenza e aggiornarsi sulle novità in tema di previdenza e welfare;
- **esperto risponde**, per porre domande o leggere le risposte date ai colleghi sulla piattaforma di *knowledge management*;
- **strumenti di lavoro**, per effettuare stime pensionistiche personalizzate nonché per valutare la convenienza del welfare aziendale.

È basata sui seguenti software:

- **“Confronta costi”** - consente di comparare i diversi fondi pensione in termini di costi;
- **“Trova il tuo Fondo”** - permette di ottenere informazioni su tutti i Fondi pensione;
- **“Informativa facile”** - programma utile in caso di assunzione di un nuovo dipendente, al fine di svolgere correttamente tutti gli obblighi normativi relativi alla previdenza complementare;
- **“EasyPens”** - consente di calcolare l'entità della pensione, le imposte, l'effetto dell'inflazione e le performance finanziarie in base alla pianificazione effettuata;
- **“MyLifePlanner”** - strumento principe della piattaforma, è un motore che al suo interno contiene diversi software per il calcolo previdenziale e l'analisi dell'impatto sull'azienda della previdenza complementare e del welfare. Il software viene installato sul PC dell'utente e necessita di una connessione internet per accedere alle librerie di calcolo, sempre aggiornate con la normativa vigente.

## UTILIZZO DEL SOFTWARE

La piattaforma web 'UNIVERSOPREVIDENZA' viene fornita per un anno gratuitamente dall'ENPA CL a tutti i partecipanti al corso di formazione in materia previdenziale. Inoltre, è acquistabile dal sito internet della società **Teleconsul Editore SpA**, all'indirizzo [www.teleconsul.it](http://www.teleconsul.it)

**UniversoPrevidenza** è un progetto innovativo realizzato grazie alla collaborazione tra la Categoria dei Consulenti del Lavoro e la società MEFOP (Società partecipata dal Ministero dell'Economia e delle Finanze).

L'iniziativa si propone di promuovere una maggiore consapevolezza e conoscenza in materia previdenziale, offrendo strumenti e risorse per supportare i Consulenti del Lavoro nel loro ruolo di esperti e consulenti in ambito previdenziale.

Una sinergia vincente per rafforzare le competenze e valorizzare il ruolo dei Consulenti del Lavoro.

# 21

## PASSAGGIO STUDI PROFESSIONALI E QUOTE

### FINALITÀ

Favorire e salvaguardare la continuità degli studi professionali.

### REQUISITI

- Iscrizione all'Ente da almeno un anno; per il passaggio di quote di studi professionali non è richiesto un numero minimo di anni di iscrizione all'ENPACL.
- Regolarità nel versamento della quota di iscrizione dovuta all'Albo nonché regolarità contributiva presso l'ENPACL.

### CONTRIBUTO A FONDO PERDUTO

Alla sottoscrizione del contratto di cessione dello Studio o Società Tra Professionisti (STP), l'Ente eroga all'iscritto cessionario un contributo a fondo perduto pari al **12 per cento del finanziamento bancario ottenuto**, con un

massimo di **30.000,00 euro**. Tale percentuale è elevata al 16 per cento nel caso in cui l'iscritto cessionario sia di genere femminile ovvero abbia un'età anagrafica non superiore a 45 anni, fermo il predetto massimale. Il limite massimo è riferito al singolo richiedente e vale anche per più acquisizioni frazionate e/o successive alla prima. Nel caso in cui il cessionario si costituisca nella forma di Studio associato o STP, il contributo spettante sarà erogato nei limiti di cui sopra, per ogni socio o associato.

### LIMITAZIONI

Sono esclusi i Consulenti del Lavoro che, in qualità di cessionari, si trovino in una condizione di parentela o affinità entro il 2° grado in linea diretta con il cedente lo studio professionale o la quota parte.



### VERIFICA DI FATTIBILITÀ

La presentazione della domanda di agevolazione è preceduta da una verifica di fattibilità a cura dell'ENPACL.

### DOCUMENTAZIONE

La regolamentazione dell'iniziativa è pubblicata nel sito web [www.enpac1.it](http://www.enpac1.it) nell'area riservata dei servizi ENPACL online tra le voci di menu "Aree dedicate".

### Passaggio Studi Professionali: Documentazione e Agevolazioni

La regolamentazione di questa iniziativa è disponibile nell'area riservata "**Aree dedicate**", sotto la voce "**Passaggio studi professionali**". In questa sezione è possibile accedere a:

- apposito **Disciplinare** approvato dal Consiglio di Amministrazione;
- **schema della cronologia degli adempimenti** necessari per ottenere l'agevolazione;
- bozze di **contratto preliminare** e di **cessione**;
- relativa modulistica richiesta per la presentazione della **domanda di accesso alle agevolazioni**.

# 22

## FARE RETE TRA CONSULENTI DEL LAVORO

### DESTINATARI

Tutti gli iscritti all'ENPACL.

### FINALITÀ E CARATTERISTICHE

È interesse diretto dell'Ente che i Consulenti del Lavoro trovino le migliori condizioni per esercitare la propria professione, anche in termini di cooperazione con gli altri Colleghi iscritti all'Albo.

Per favorire l'incontro tra domanda e offerta di servizi professionali, è stata creata una piattaforma *web*, raggiungibile all'interno dei servizi ENPACL online (*Aree dedicate, Fare rete tra CdL*), nella quale figurano gli avvisi di ricerca e di offerta delle attività tipiche della consulenza del lavoro, pubblicati dagli stessi interessati.

#### Unisciti alla squadra e scopri la forza della rete!

Accedi alla tua area riservata e scopri la piattaforma fare rete tra CdL, uno spazio dedicato alla collaborazione e alla condivisione tra Consulenti del Lavoro.

Collabora, condividi e cresci insieme alla rete dei Consulenti del Lavoro!

Accedi ora alla tua area riservata per entrare a far parte della comunità.

# APP ENPACL

# 23

Con l'APP ufficiale di ENPACL hai accesso a un'ampia gamma di servizi pensati per semplificare la tua attività professionale e garantire un supporto immediato.

Tra i principali servizi offerti:

- gestione contributiva: consulta la tua posizione contributiva, verifica i versamenti effettuati e tieni sotto controllo le scadenze;
- notifiche e aggiornamenti: ricevi avvisi personalizzati su scadenze, novità normative e iniziative dell'ENPACL;
- accedi alle funzionalità di collaborazione tra Consulenti del Lavoro "FareRete".

Un'APP sempre con te, per rendere più semplice la gestione della tua previdenza!

Scaricala subito tramite *Google Play* o *Apple Store* e scopri tutti i vantaggi.

## APP EnpacI

L'applicativo prevede l'accesso esclusivamente tramite il 'Sistema Pubblico di Identità Digitale' (SPID) o la 'Carta di Identità Elettronica' (CIE).

**Attiva le notifiche** per restare sempre aggiornato sulle novità del tuo Ente di previdenza.

SCARICA L'APP ENPACL  
DAL TUO STORE DI RIFERIMENTO



disponibile per:



24h

## CANALE WHATSAPP

Il canale WhatsApp ufficiale è nato per offrirti un punto di contatto ancora più immediato, semplice e accessibile.

### PERCHÉ ISCRIVERTI?

Avrai un filo diretto con la tua Cassa direttamente sullo smartphone.

#### Riceverai in tempo reale:

- comunicazioni istituzionali e novità normative;
- promemoria su scadenze e adempimenti;
- contenuti multimediali (video, immagini e link) per un aggiornamento rapido.

**Trasparenza e Privacy:** I canali WhatsApp sono uno strumento di comunicazione unidirezionale: ricevi le notizie in modo ordinato senza che il tuo numero sia visibile agli altri iscritti.

### COME ISCRIVERSI

Inquadra il QR Code e aderisci al canale



### ATTIVA LE NOTIFICHE

Una volta entrato nel canale, clicca sulla campanellina in alto a destra per non perdere nessuna notizia importante.

# CONVENZIONI PER GLI ISCRITTI

# 25

## Convenzioni EnpacI

Nell'area riservata alla sezione 'Convenzione per gli iscritti' troverai tutti i vantaggi riservati ai Consulenti del Lavoro.

L'ENPACL non è solo pensioni, ma anche servizi in favore degli Associati. L'Ente, infatti, ha sottoscritto un menù di convenzioni di pronto utilizzo riservato ai propri iscritti e pensionati. Questo importante progetto è stato realizzato perché siamo consci del valore dei servizi "accessori" con cui agevolare i Consulenti del Lavoro sia nell'esercizio della professione che nel loro tempo libero.

È importante essere all'avanguardia e interpretare per tempo le esigenze dei propri assistiti: l'ENPACL lo sta facendo.

## MOBILITÀ:

- TRENITALIA FOR BUSINESS
- ITALO
- HERTZ
- LOCAUTO
- EUROPCAR
- GRIMALDI LINES

## SALUTE:

- SALUS TERME
- TERME & SPA ITALIA
- GREEN VISION

## TEMPO LIBERO:

- HOTEL VILLA PAMPILI ROMA
- OLY HOTEL
- PRECISE HOUSE MANTEGNA
- B&B HOTELS
- ALPITOUR
- UNAHOTELS

## ATTIVITÀ PROFESSIONALE:

- DEAL SERVICE S.R.L.
- THE BRITISH INSTITUTE OF ROME
- MONDADORI
- UNIMARCONI
- HARTÈ
- SUNSHINE







**ENPACL**  
Viale del Caravaggio, 78  
00147 Roma  
[www.enpacl.it](http://www.enpacl.it)  
[info@enpacl.it](mailto:info@enpacl.it) - [info@enpacl-pec.it](mailto:info@enpacl-pec.it)