ENPACL
Ente Nazionale
Previdenza Assistenza
Consulenti del Lavoro

OPERE DI MANUTENZIONE STRAORDINARIA DELL'ATRIO DI INGRESSO AL PIANO TERRA DELLA SEDE ENPACL DI VIALE DEL CARAVAGGIO 78, ROMA

OPERE EDILI

ARCH. LUCIO GIECILLO
giaecilli@tiscali.it
Viale dello Scalo San Lorenzo 47, Roma

TAV 01

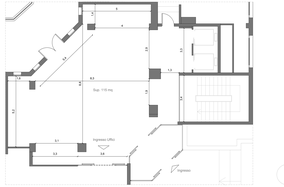

ENPACL_ Viale del Caravaggio 78, Roma | Pianta stato di fatto | Scala: 1:50 | Arch. Lucio Giecillo - Giac Architettura | 18-06-2019

ENPACL_ Viale del Caravaggio 78, Roma | Pianta demolizioni e ricostruzioni | Scala: 1:50 | Arch. Lucio Giecillo - Giac Architettura | 18-06-2019

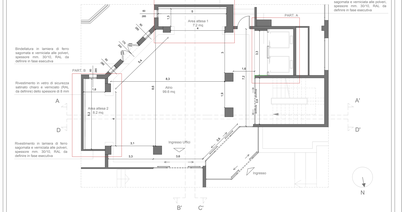

ENPACL_ Viale del Caravaggio 78, Roma | Pianta opere edili | Scala: 1:50 | Arch. Lucio Giecillo - Giac Architettura | 18-06-2019

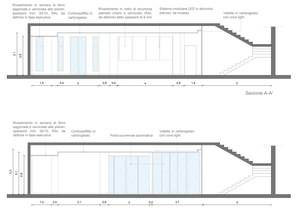

ENPACL_ Viale del Caravaggio 78, Roma | Sezioni | Scala: 1:50 | Arch. Lucio Giecillo - Giac Architettura | 18-06-2019

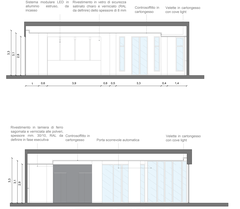

ENPACL_ Viale del Caravaggio 78, Roma | Sezioni | Scala: 1:50 | Arch. Lucio Giecillo - Giac Architettura | 18-06-2019

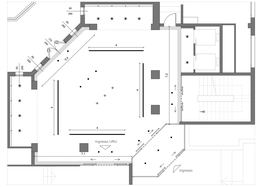

ENPACL_ Viale del Caravaggio 78, Roma | Pianta corpi illuminanti | Scala: 1:50 | Arch. Lucio Giecillo - Giac Architettura | 18-06-2019